



Auslaufende Kollektion **Weihnachtskarten**

Alle Weihnachtskarten sind Klappkarten
inklusive Einlegeblatt und hochwertigem, nassklebenden Kuvert.

Weihnachtsschnäppchen 2025

-30%

Nur solange der
Vorrat reicht.

50 JAHRE
Litei VERLAG
Persönlichkeit verbindet



4308-844 / Preis 7S

- Originalgröße 17 x 11,5 cm
- Naturkarton aus Pflanzenfasern
- Silberfolienprägung
- Laserstanzung
- Doppelte Einlage in gold (innen weiß)
- Kuvert in naturweiß



2312-842 / Preis 7S

- Originalgröße 17 x 11,5 cm
- Weißer Metallic-Karton
- Silberfolienprägung
- Laserstanzung
- Doppelte Einlage in rot (innen weiß)
- Kuvert in reinweiß

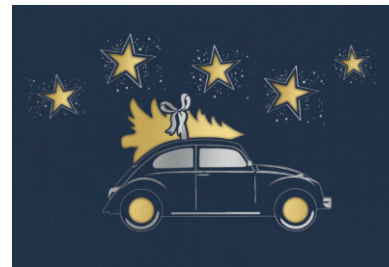

4332-835 / Preis 6S

- Originalgröße 17 x 11,5 cm
- Dunkelblauer Karton
- Silberfolienprägung
- Formstanzung
- Doppelte Einlage in gold (innen weiß)
- Kuvert in naturweiß



4313 / Preis 3S

- Originalgröße 20,6 x 10,3 cm
- Naturkarton aus Pflanzenfasern
- Doppelte Einlage in naturweiß
- Kuvert in naturweiß



3324 / Preis 4S

- Originalgröße 11,5 x 17 cm
- Motiv gedruckt auf glattem Karton
- Metallveredelung
- Doppelte Einlage in reinweiß
- Kuvert in reinweiß



2322 / Preis 7S

- Originalgröße 11,5 x 17 cm
- Dunkelgrüner Karton
- Goldfolienprägung
- Holzbaum-Applikation
- Doppelte Einlage in naturweiß
- Kuvert in naturweiß

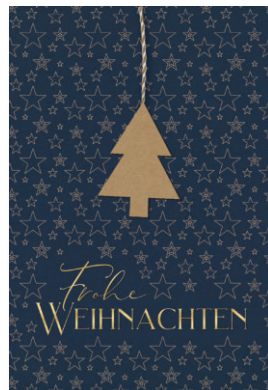

3317 / Preis 7S

- Originalgröße 11,5 x 17 cm
- Dunkelblauer Karton
- Goldfolienprägung
- Anhänger aus Kraftkarton
- Doppelte Einlage in naturweiß
- Kuvert in naturweiß



2328 / Preis 6S

- Originalgröße 17 x 11,5 cm
- Weißer Metallic-Karton
- Blindprägung
- Eingestecktes Lesezeichen mit Silber- und Goldfolienprägung
- Doppelte Einlage in reinweiß
- Kuvert in reinweiß



3309-892 / Preis 7S

- Originalgröße 17 x 11,5 cm
- Dunkelgrüner Karton
- Blindprägung
- Goldfolienprägung
- Laserstanzung
- Doppelte Einlage in naturweiß
- Kuvert in naturweiß



2310-831 / Preis 6S

- Originalgröße 17 x 11,5 cm
- Kraftkarton
- Weißfolienprägung
- Schwarzfolienprägung
- Ausgestanzte Elemente
- Doppelte Einlage in rot (innen weiß)
- Kuvert in naturweiß

Weitere Schnäppchen und Farbvarianten finden Sie unter
www.litei.de • www.litei.at

 Landsberger Str. 77 • 82205 Gilching
Tel. +49 (0) 81 05/37 63 10 38
Fax +49 (0) 81 05/37 63 10 50
info@litei.de

 Tel. +43 (0)7 32/67 39 00
 Fax +43 (0)7 32/67 39 01
info@litei.at

Folgen Sie uns auf:



* Alle hier genannten Preise sind bereits um 30% reduziert, siehe Rückseite.



Auslaufende Kollektion Weihnachtsbriefe

Weihnachtsschnäppchen 2025

-30%

Nur solange der Vorrat reicht.

50 JAHRE
Litei VERLAG
 Persönlichkeit verbindet



1322904 / Preis PS

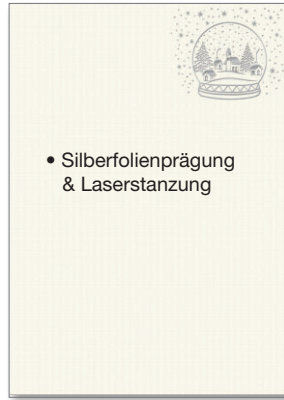

1320904 / Preis PS



1322903 / Preis PS



1321906 / Preis PS



1321207 / Preis R

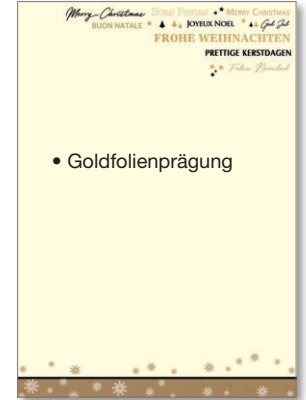

1321214 / Preis F



1322902 / Preis PS



1323217 / Preis F

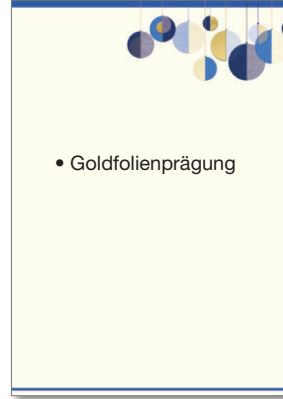

1323215 / Preis F

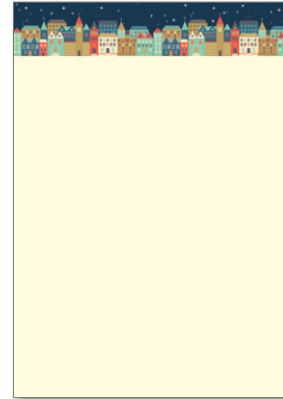

1321203 / Preis R



1323210 / Preis R



1322203 / Preis F

Das sind Ihre um 30% reduzierten Schnäppchenpreise*

Briefkuverts und weitere Schnäppchen finden Sie unter www.litei.de • www.litei.at

Karte: Plano, ohne Werbeeindruck (inkl. Einlegeblatt und nassklebendem Kuvert)
 Mindestbestellmenge 30 Stück pro Motiv. Lieferung der Karten/Einlegeblätter erfolgt plano (ungefalzt)

Bestellmenge je Motiv ab	2.000	1.000	500	300	200	150	100	75	50	30
Preisgruppe 3S	0,43	0,46	0,53	0,59	0,61	0,62	0,62	0,78	0,84	0,91
Preisgruppe 4S	0,55	0,64	0,68	0,75	0,76	0,78	0,79	1,01	1,11	1,18
Preisgruppe 6S	0,76	0,84	0,87	1,02	1,05	1,09	1,11	1,35	1,44	1,50
Preisgruppe 7S	0,81	0,88	0,96	1,10	1,14	1,18	1,20	1,43	1,51	1,58

PC-Brief: Jeder Brief hat die Größe DIN A4
 Mindestbestellmenge 50 Stück pro Motiv. Alle Motive sind zu je 50 Stück gebündelt.

Bestellmenge je Motiv ab	2.000	1.000	500	300	200	100	50
Preisgruppe R Vierfarbdruck	0,21	0,22	0,23	0,24	0,25	0,26	0,34
Preisgruppe F mit Folie	0,27	0,29	0,34	0,34	0,35	0,36	0,48
Preisgruppe PS Mehrfachveredelung	0,44	0,46	0,50	0,50	0,51	0,53	0,67

* Alle hier genannten Preise sind bereits um 30% reduziert.
 Alle Preise zzgl. 7,90 € Versand-/Verpackungsanteil innerhalb von Deutschland sowie Österreich und zzgl. MwSt. Zahlung 14 Tage netto.

Bei Firmertexten-/Logoeindrucken + Druckkosten + ggf. Gestaltungspauschale.